

# Ashmore Dana Obligasi Nusantara

**LC** LOCAL CURRENCY

## Tujuan dan Strategi Investasi

Reksa Dana Ashmore Dana Obligasi Nusantara (ADON) bertujuan untuk memberikan pengembalian investasi yang lebih tinggi dari pada tingkat suku bunga simpanan dengan melakukan investasi pada Efek bersifat utang yang diterbitkan oleh Pemerintah Republik Indonesia dan/atau korporasi berbadan hukum Indonesia yang dijual dalam Penawaran Umum dan/atau diperdagangkan di Bursa Efek Indonesia.

## Informasi Per tanggal 30.06.2021.

<b>Total Dana Kelolaan</b> IDR 3,003,559.3 Juta	<b>Tanggal Penawaran</b> 24 April 2013	<b>Tanggal Efektif</b> 15 April 2013	<b>NAB/Unit</b> IDR1573.70	<b>Indeks Acuan</b> 80% BINDO + 20% 1M Net
----------------------------------------------------	-------------------------------------------	-----------------------------------------	-------------------------------	-----------------------------------------------

## Hasil Kumulatif

Hasil Bersih	1 bulan	3 bulan	6 bulan	YTD	1 tahun	3 tahun	5 tahun	Sejak Peluncuran
Reksa Dana	-0.39	3.01	-3.31	-3.31	9.68	27.18	36.62	61.49
Indeks Acuan	0.32	2.77	0.98	0.98	10.25	31.15	47.42	70.24
Selisih	-0.71	0.24	-4.29	-4.29	-0.57	-3.96	-10.80	-8.74

## Kinerja Tahun Kalendar

Hasil Bersih	2020	2019	2018	2017	2016	2015	2014
Reksa Dana	16.10	10.23	-2.89	13.66	12.79	1.59	11.80
Indeks Acuan	12.43	12.42	-0.81	14.99	12.52	3.40	12.10
Selisih	3.68	-2.19	-2.07	-1.33	0.28	-1.81	-0.30

## Grafik Kinerja 5 Tahun terakhir

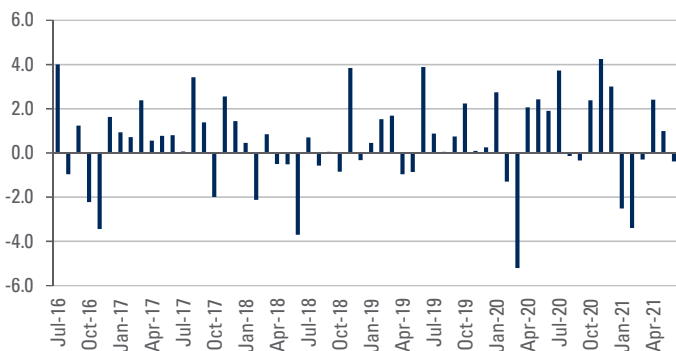

## Grafik Kinerja

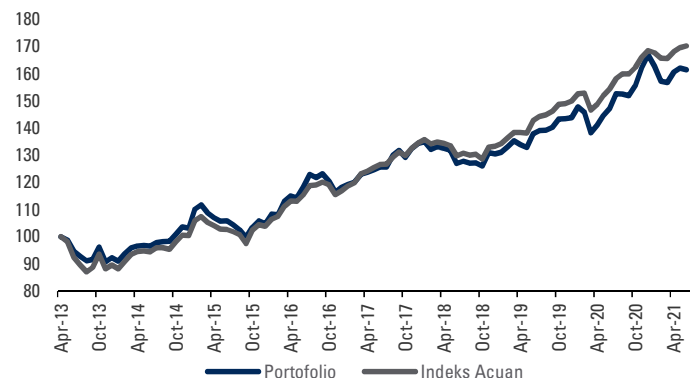

Sumber: Bloomberg, Ashmore

## Informasi Reksa Dana

<b>Bloomberg</b> IDR: ASHDOBN IJ	<b>Akumulasi/Pendapatan Tetap</b> N/A	<b>Biaya: Pembelian</b> Maks. 2.00%	<b>Negara Tempat Produk Terdaftar</b> Untuk negara terdaftar, kunjungi <a href="http://www.ashmoregroup.com">www.ashmoregroup.com</a>
<b>ISIN</b> IDR: IDN000154309	<b>Minimum pembelian awal</b> IDR 100,000	<b>Penjualan Kembali</b> Maks. 1.00%	<b>Bank Kustodian</b> PT. Bank HSBC Indonesia
<b>Mata uang</b> IDR:	<b>Pembelian</b> IDR 100,000	<b>Pengalihan</b> Maks. 1.00%	<b>Manajer Investasi</b> PT Ashmore Asset Management Indonesia Tbk
<b>Domisili</b> Indonesia	<b>Penjualan Kembali</b> IDR 100,000	<b>Jasa MI</b> Maks. 1.50%/tahun	
<b>OJK Effective Letter Reg Number</b> S-83/D.04/2013	<b>Maximum Number of Units offered</b> 10,000,000,000.00	<b>Bank Kustodian</b> Maks. 0.25%/tahun	

Denominasi: IDR

Kepemilikan terbesar
Indonesia Govt 10.5% 15/07/2038 Fr50
Indonesia Govt 6.5% 15/02/2031 Fr87
Indonesia Govt 7.5% 15/04/2040 Fr83
Indonesia Govt 7.5% 15/06/2035 Fr80
Indonesia Govt 7.75% 15/04/2031 Fr85
Indonesia Govt 8.25% 15/05/2036 Fr72
Indonesia Govt 8.375% 15/03/2034 Fr68
Indonesia Govt 8.375% 15/04/2039 Fr79
Pelabuhan Indo Iv 9.15% 04/07/2025
Pt Oto Multiartha 8.9% 30/05/2022

<b>Kinerja bulanan tertinggi</b>	January 2015	6.69%
<b>Kinerja bulanan terendah</b>	November 2013	-5.66%

Kebijakan Investasi	Reksa Dana
Obligasi Pemerintah	80% - 100%
Obligasi Korporasi	0% - 20%
Instrumen Pasar Uang	0% - 20%

Faktor Risiko Investasi
Risiko perubahan kondisi ekonomi dan politik
Risiko wanprestasi
Risiko likuiditas
Risk of diminishing NAV of each participation unit
Risiko perubahan peraturan
Risiko pembubaran dan likuidasi

#### Klasifikasi risiko



Alokasi Aset	Reksa Dana
Obligasi Pemerintah	96.45%
Obligasi Korporasi	1.48%
Instrumen Pasar Uang	2.07%

**Mengenai Ashmore:** Grup Ashmore adalah perusahaan manajer investasi yang berfokus pada negara-negara berkembang dengan pengalaman lebih dari 20 tahun dan memiliki kinerja historis yang konsisten melampaui berbagai siklus pasar. Eksistensi kami diperkuat dengan berdirinya cabang-cabang kami di pasar local seperti Kolombia, India, Saudi Arabia, Singapura, Jepang, Peru, UEA, Amerika Serikat, dan Indonesia. PT Ashmore Asset Management Indonesia Tbk didirikan tahun 2012 di Jakarta, terdaftar dan diawasi oleh Otoritas Jasa Keuangan berdasarkan izin dari BAPEPAM & LK No.KEP-04/BL/MI/2011 tanggal 15 Juni 2011.

**Bank Kustodian:** PT Bank HSBC Indonesia (dahulu dikenal sebagai PT Bank Ekonomi Rahaerja) telah beroperasi di Indonesia sejak 1989 yang merupakan bagian dari HSBC Group dan telah memperoleh persetujuan untuk menjalankan kegiatan usaha sebagai Kustodian di bidang Pasar Modal dari Otoritas Jasa Keuangan ("OJK") No. KEP-02/PM.2/2017 tertanggal 20 Januari 2017 dan oleh karenanya HSBC terdaftar dan diawasi oleh OJK.

Surat atau bukti konfirmasi pembelian Reksa Dana, penjualan kembali Reksa Dana, dan pengalihan Reksa Dana merupakan bukti hukum yang sah atas kepemilikan Reksa Dana yang diterbitkan Bank Kustodian. Fasilitas Acuan Kepemilikan Sekuritas (AKSES) Pemegang Unit Penvertaan dapat melihat kepemilikan Reksa Dana melalui laman <https://akses.ksei.co.id/>.

Layanan Informasi	PT Ashmore Asset Management Indonesia Tbk
	Pacific Century Place 18th Floor SCBD Lot 10, Jalan Jendral Sudirman Kav. 52-53, Jakarta 12190, Indonesia
	E: <a href="mailto:Contact-Indonesia@ashmoregroup.com">Contact-Indonesia@ashmoregroup.com</a>
	<a href="http://www.ashmoregroup.com">www.ashmoregroup.com</a>

INVESTASI MELALUI REKSA DANA MENGANDUNG RISIKO. SEBELUM MEMUTUSKAN BERINVESTASI, CALON INVESTOR WAJIB MEMBACA DAN MEMAHAMI PROSPEKTUS. KINERJA MASA LALU TIDAK MENJAMIN/ MENCERMINKAN INDIKASI KINERJA DI MASA YANG AKAN DATANG.

OTORITAS JASA KEUANGAN ("OJK") TIDAK MEMBERIKAN PERNYATAAN MENYETUJUI ATAU TIDAK MENYETUJUI EFEK INI, TIDAK JUGA MENYATAKAN KEBENARAN ATAU KECUKUPAN ISI PROSPEKTUS REKSA DANA INI. SETIAP PERNYATAAN YANG BERTENTANGAN DENGAN HAL-HAL TERSEBUT ADALAH PERBUATAN MELANGGAR HUKUM.

REKSA DANA MERUPAKAN PRODUK PASAR MODAL DAN BUKAN PRODUK YANG DITERBITKAN OLEH AGEN PENJUAL/ PERBANKAN. AGEN PENJUAL EFEK REKSA DANA TIDAK BERTANGGUNG JAWAB ATAS TUNTUTAN DAN RISIKO PENGELOLAAN PORTOFOLIO REKSA DANA YANG DILAKUKAN MANAJER INVESTASI.

Ringkasan informasi produk ini tidak menggantikan Prospektus Reksa Dana dan disiapkan oleh PT Ashmore Asset Management Indonesia Tbk hanya untuk kebutuhan informasi dan bukan merupakan suatu bentuk penawaran untuk membeli atau permintaan untuk menjual. Seluruh informasi yang terkandung pada dokumen ini disajikan dengan benar. Apabila perlu, investor disarankan untuk meminta pendapat profesional sebelum mengambil keputusan berinvestasi. Kinerja masa lalu tidak serta-merta menjadi petunjuk untuk kinerja di masa mendatang, dan bukan juga merupakan perkiraan yang dibuat untuk memberikan indikasi mengenai kinerja atau kecenderungannya di masa mendatang.

PT Ashmore Asset Management Indonesia Tbk selaku Manajer Investasi terdaftar dan diawasi oleh OJK.

**Informasi Penting:** Dokumen ini diterbitkan oleh PT Ashmore Asset Management Indonesia Tbk, yang diatur oleh Otoritas Jasa Keuangan (OJK). Dokumen ini dibuat dengan itikad baik oleh PT Ashmore Asset Management Indonesia Tbk dengan maksud untuk memberikan informasi dan bukan merupakan ajakan, rekomendasi atau penawaran untuk berinvestasi atau membeli Unit Penyertaan dari Reksa Dana. Kinerja masa lalu bukan merupakan jaminan, indikasi atau perkiraan untuk kinerja masa depan Reksa Dana. Segala kerugian yang timbul dari investasi bukan merupakan tanggung jawab PT Ashmore Asset Management Indonesia Tbk. Calon investor yang mempertimbangkan untuk membeli Unit Penyertaan Reksa Dana dianjurkan untuk membaca Prospektus terbaru dan mendapatkan nasihat secara profesional dan ahli dalam bidang legal, keuangan, pajak dan profesional lainnya sebelum memutuskan investasinya karena materi dalam dokumen ini tidak dimaksudkan untuk memberi informasi yang memadai dalam berinvestasi. Informasi dan opini dari dokumen ini didapatkan berdasarkan sumber kami, tetapi PT Ashmore Asset Management Indonesia Tbk tidak menjamin keakuratan dan keutuhannya. Perkiraan hasil, pencapaian dapat berbeda secara material dengan hasil aktual. Reksa Dana bukan merupakan bagian dari simpanan pihak ketiga pada bank dan tidak termasuk cakupan obyek program penjaminan simpanan oleh Lembaga Penjamin Simpanan